

2. stāva plāns
M 1:100

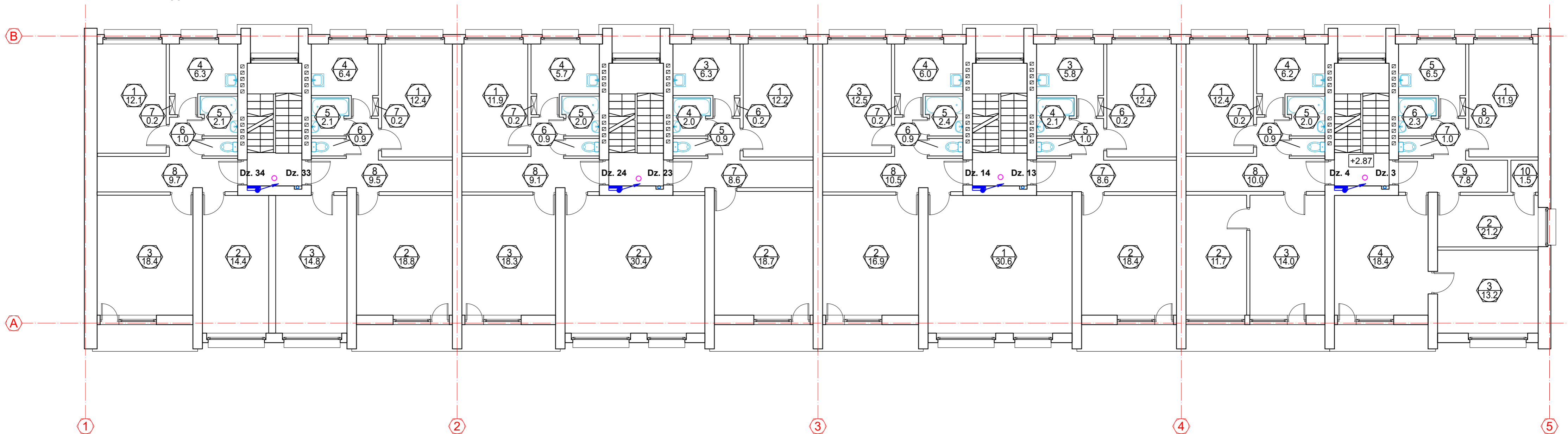

NOSACĪTIE APZĪMĒJUMI

| APZĪM. | TEHNISKAIS RAKSTUROJUMS |
|--------|---------------------------------------|
| | Esoš stāva el. sadalne |
| | Proj. koplietošans/apgaismojuma tīkls |
| | Proj. griestu/sienas gaismeklis, IP20 |
| | Proj. spēka tīkls |
| | Kustības sensors |
| | Stāvvads |

| | | | | | | | | | |
|--|----------------|----------|---------|---|----------------|---------------------------|--------|------|-----------|
| SIA "Taikin Build" Reģ.Nr.40103363223 Būvkomersanta reģ.Nr.16292 Jur.adrese: Stiklu iela 16, Daugavpils e-pasts: taikin.build@gmail.com | | | | Pasūtītājs: SIA "DMP" Reģ. Nr. 41503067922 18. novembra iela 37A, Daugavpils | | Pasūtījuma Nr. 07/2025 | | | |
| | | | | Daudzdzīvokļu dzīvojamās mājas Smiļšu ielā 103, Daugavpils energoefektivitātes paaugstināšana | | | | | |
| Spēka un apgaismojuma tīkli. 2. stāva plāns. | | | | | | | | | |
| AMATA NOSAUKUMS | VĀRDS, UZVĀRDS | PARAKSTS | DATUMS | ARHĪVA REĢISTRĀCIJAS NR. | RASEJUMA MARKA | STADIJA | MĒROGS | LAPA | LAPAS Nr. |
| BUVPROJ.DAĻAS VAD. | V.ASTA | | 07.2025 | 07/2025 | EL-4 | BP | 1:100 | | |
| IZSTRĀDĀJA | V.ASTA | | 07.2025 | | | | | | |